



T.C.
İSTANBUL VALİLİĞİ
DEFTERDARLIK BRİFİNGİ
Aralık 2020



T.C.HAZİNE VE MALİYE BAKANLIĞI İSTANBUL DEFTERDARLIĞI

DEFTERDARLIK BİRİMLERİ

- Muhakemat Müdürlüğü
 - Muhasebe Müdürlüğü
 - 39 Malmüdürlüğü
 - 6 Askeri Saymanlık Müdürlüğü
 - 1 Kurum Saymanlığı
 - 8 Gümrük Saymanlık Müdürlüğü
 - 10 Döner Sermaye Saymanlığı
 - Sosyal Tesisler
 - Defterdarlık Uzmanları Koordinatörlüğü
 - Personel Müdürlüğü
 - Mali İşler Koordinatörlüğü
 - Teknik Büro Koordinatörlüğü
 - Sivil Savunma Uzmanlığı
 - Lojman Servisi
 - İl KHK İşlemleri Bürosu
 - Kayyım Bürosu Başkanlığı
- olmak üzere 75 adet birimden oluşmaktadır.

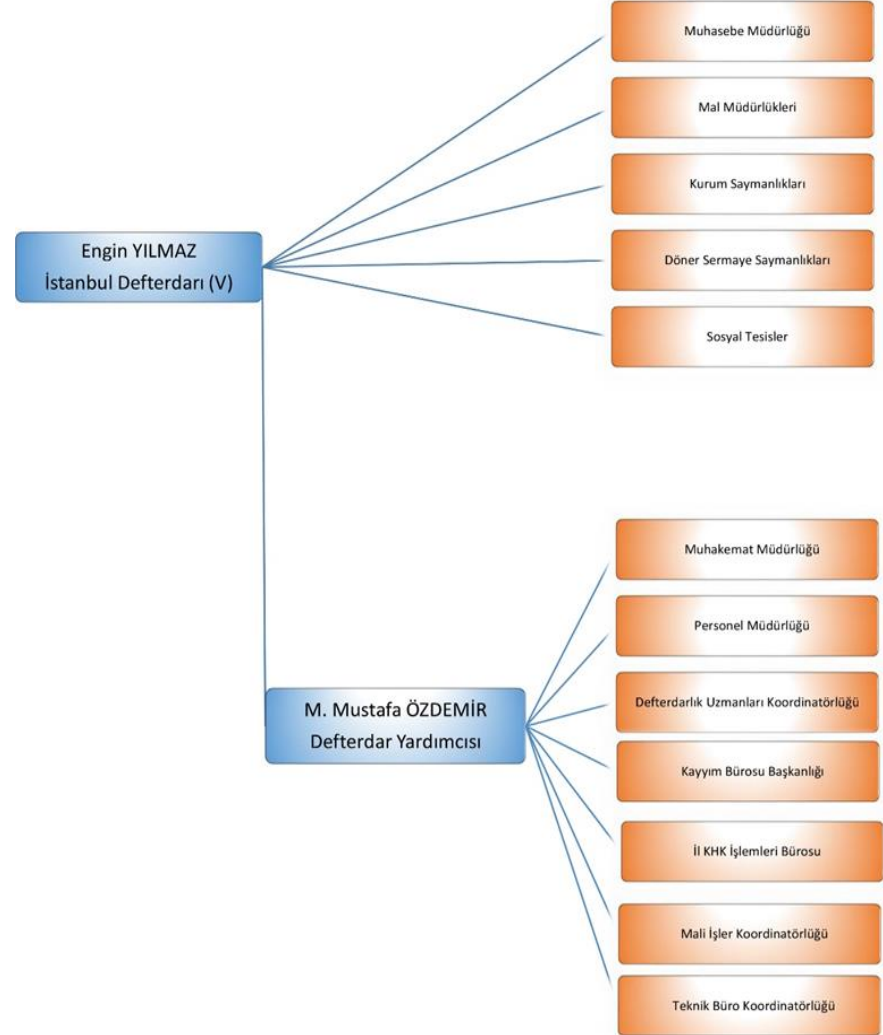

T.C.HAZİNE VE MALİYE BAKANLIĞI İSTANBUL DEFTERDARLIĞI

DEFTERDARLIĞIMIZIN 31 Aralık 2020 TARİHİ İTİBARIYLA PERSONEL BİLGİLERİ

MUHASEBAT	PERSONEL	BAHUM	4/B SÖZLEŞMELİ	4/D SÜREKLİ İŞÇİ	TOPLAM
560	305	164	42	43	1.114
50,27%	27,38%	14,72%	3,77%	3,86%	100,00%

Merkez Birimleri Personel Sayısı	363
İlçe Birimleri Personel Sayısı	751
Toplam	1114

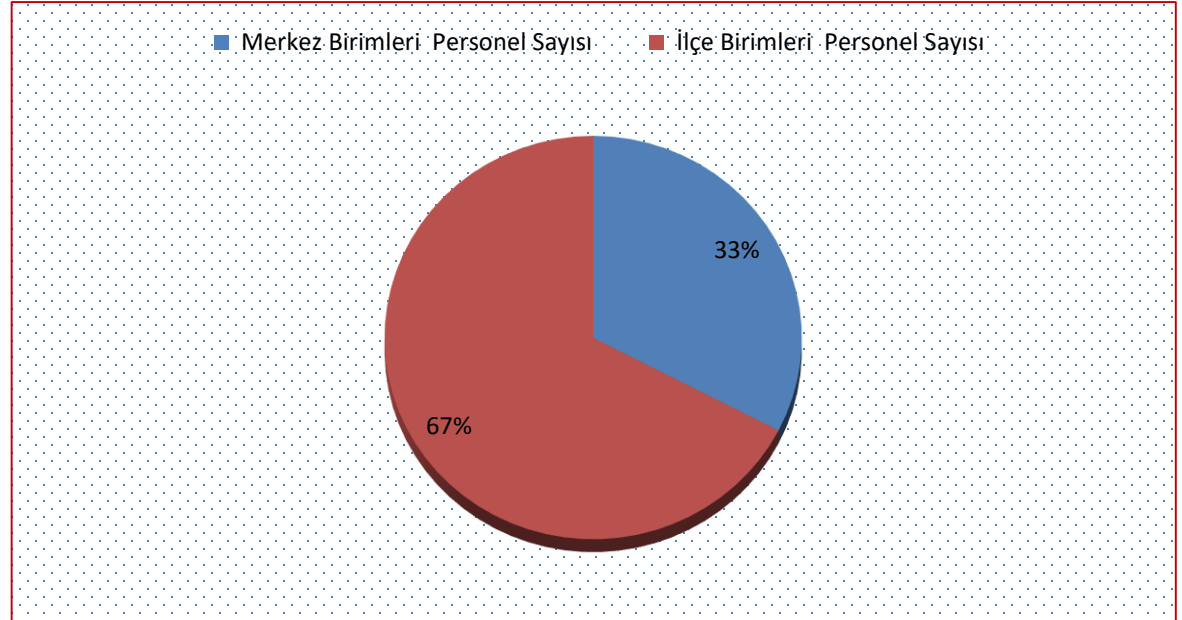

T.C.HAZİNE VE MALİYE BAKANLIĞI
İSTANBUL DEFTERDARLIĞI

DEFTERDARLIĞIMIZDA İŞLEM GÖREN TÜM EVRAK SAYISI

	Aralık 2019		Aralık 2020	
	Gelen	Giden	Gelen	Giden
Personel Müdürlüğü	32.372	10.377	33.946	9.037
Muhasebat Müdürlükleri	125.468	37.379	118.655	33.187
Muhakemat Müdürlüğü	32.036	32.059	29.625	26.569
Toplam	189.876	79.815	182.226	68.793

T.C.HAZİNE VE MALİYE BAKANLIĞI

İSTANBUL DEFTERDARLIĞI

MERKEZİ YÖNETİM BÜTÇE GELİRLERİ DAĞILIMI (Kamu Hesapları Bülteni)

(1.000 ₺)

	Aralık 2019	Aralık 2020
Türkiye Genelinde Bütçe Gelir Tahsilatı	875.796.214	1.029.493.304
İstanbul Genelinde Yapılan Bütçe Gelir Tahsilatı	329.229.473	409.980.848
İstanbul'un Bütçe Gelirlerinde Türkiye Geneline Oranı (%)	37,59	39,82
İstanbul'un Bütçe Gelirlerinde Yıllık Değişim Oranı (%)	24,53	

TÜRKİYE GENELİNDE BÜTÇE GELİRLERİNİN İLLERE GÖRE DAĞILIMI

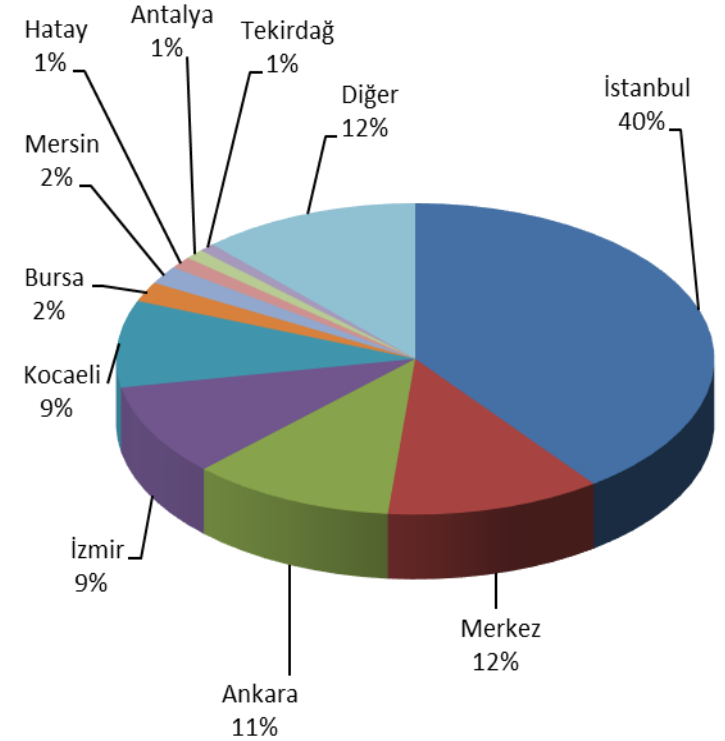

T.C.HAZİNE VE MALİYE BAKANLIĞI

İSTANBUL DEFTERDARLIĞI

Genel Bütçe Vergi Gelirleri Açısından İstanbul Genelinde Durum (1.000 ₺)

	Aralık 2019	Aralık 2020
İstanbul Geneli *	303.711.672	383.860.588
Saymanlıklar (Defterdarlık) **	53.445.136	76.515.493
Saymanlıkların (Defterdarlık) Vergi Gelirleri Bakımından İl Geneline Oranı (%)	17,60	19,93

* Hazine ve Maliye Bakanlığı Kamu Hesapları Bülteni'nden Alınmıştır.

** Muhasebat Genel Müdürlüğü Muhasebe Sistemindeki Kayıtlardan Alınmıştır. (Genel Bütçeli Saymanlıkların Net Geliri)

T.C.HAZİNE VE MALİYE BAKANLIĞI

İSTANBUL DEFTERDARLIĞI

İSTANBUL MERKEZİ YÖNETİM BÜTÇE GİDERLERİ DAĞILIMI - 1 (1.000 ₺)

	Aralık 2019	Aralık 2020
Türkiye Geneline Bütçe Giderleri	999.489.433	1.202.236.469
İstanbul Geneline Bütçe Giderleri	46.121.066	51.724.587
İstanbul'un Bütçe Giderlerinin Türkiye Geneline Oranı (%)	4,61	4,30
İstanbul'un Bütçe Giderlerinde Yıllık, Değişim Oranı (%)	12,15	

Türkiye Geneline Bütçe Giderlerinin İller Bazında Dağılımı

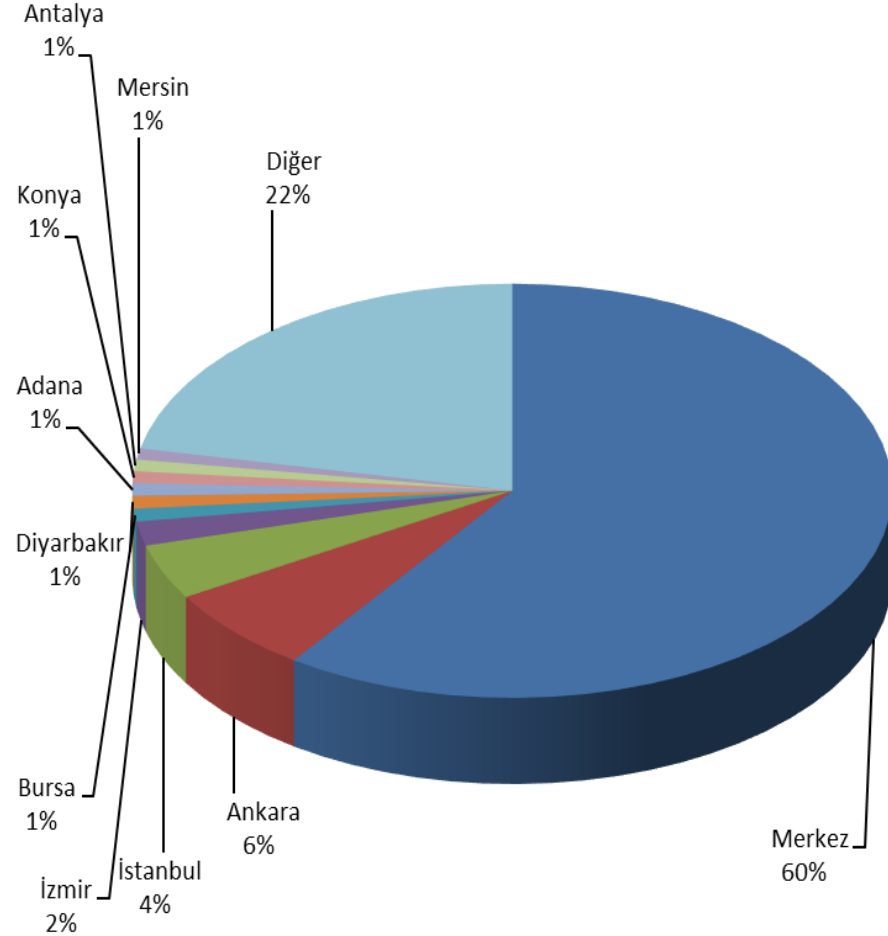

T.C.HAZİNE VE MALİYE BAKANLIĞI

İSTANBUL DEFTERDARLIĞI

İSTANBUL MERKEZİ YÖNETİM BÜTÇE GİDERLERİ DAĞILIMI - 2 (1.000 ₺)		
	Aralık 2019	Aralık 2020
İstanbul Merkezi Yönetim Bütçe Giderleri *	46.121.066	51.724.587
İstanbul Genel Bütçe Giderleri ** (Defterdarlığımıza Bağlı Genel Bütçeli Saymanlıklar)	36.453.096	42.047.837
Saymanlıklar (Defterdarlık) Tarafından Ödenen Giderlerin İstanbul İline Oranı (%)	79,04	81,29
İstanbul Genel Bütçe Giderlerinin Yıllık Değişim Oranı (%)	15,35	

* Hazine ve Maliye Bakanlığı Kamu Hesapları Bülteni'nden Alınmıştır.

** Muhasebat Genel Müdürlüğü Say2000i Kayıtlarından Alınmıştır.

T.C.HAZİNE VE MALİYE BAKANLIĞI

İSTANBUL DEFTERDARLIĞI

Aralık 2020

(TL)

Genel Bütçe Giderlerin Dağılımı

SAYMANLIK FAALİYETLERİ

GELİR/GİDER TABLOSU (İSTANBUL)

	GENEL BÜTÇE (Saymanlıklar)	MERKEZİ YÖNETİM BÜTÇESİ (Kamu Hesapları Bülteni)
BÜTÇE GELİRLERİ TOPLAMI	81.461.182.182,17	409.980.848.000,00
BÜTÇE GİDERLERİ TOPLAMI	42.047.837.104,90	51.724.587.000,00
BÜTÇE GİDERLERİNİN EKONOMİK KOD BAZINDA DAĞILIMI		
1-PERSONEL GİDERLERİ	25.852.432.572,14	29.726.468.000,00
2-SOSYAL GÜVENLİK KURUMU DEVLET PAYI	4.399.885.197,88	5.053.605.000,00
3-MAL VE HİZMET ALIM GİDERLERİ	8.443.914.046,76	9.496.817.000,00
4-FAİZ GİDERLERİ	0,00	0,00
5-CARİ TRANSFERLER	1.763.013.661,76	2.263.102.000,00
6-SERMAYE GİDERLERİ	1.566.299.794,86	5.059.013.000,00
7-SERMAYE TRANSFERLERİ	22.291.831,50	79.817.000,00
8-BORÇ VERME	0,00	45.765.000,00
9-YEDEK ÖDENEK	0,00	0,00

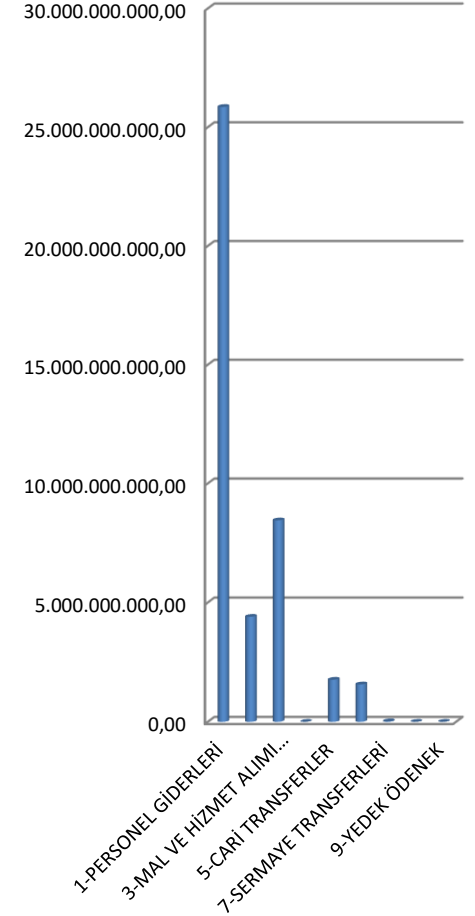

T.C.HAZİNE VE MALİYE BAKANLIĞI

İSTANBUL DEFTERDARLIĞI

1.000.-TL

İSTANBUL İLİ MERKEZİ YÖNETİM BÜTÇE GELİR VE GİDER KARŞILAŞTIRMASI		
1-	TAHAKKUK	665.656.043
2-	TAHSİLAT	409.980.848
3-	GİDERLER	51.724.587
4-	TAHSİLATIN GİDERLERİ KARŞILAMA ORANI (2/3) (%)	793
5-	TAHSİLATIN TAHAKKUK İÇİNDEKİ PAYI (2/1) (%)	62

Merkezi Yönetim Bütçe Gelir ve Gider Karşılaştırma

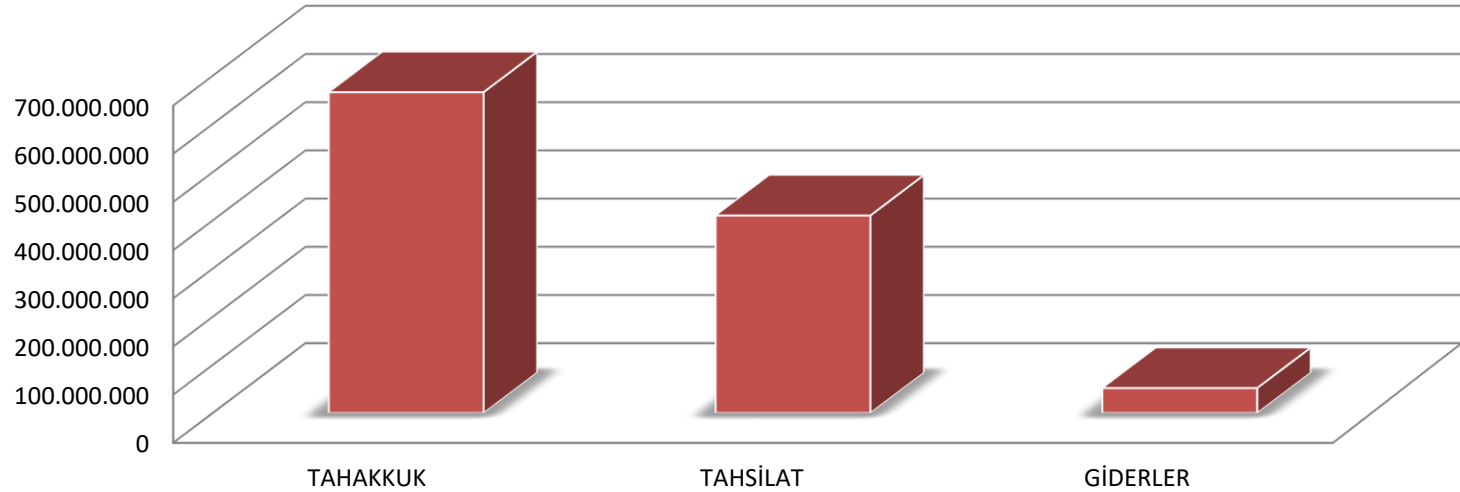

T.C.HAZİNE VE MALİYE BAKANLIĞI
İSTANBUL DEFTERDARLIĞI

MUHASEBAT BİRİMLERİ*
YEVMIYE SAYISI DAĞILIMI

	Aralık 2019	Aralık 2020
	Birimlerin Yevmiye Sayısı	
Muhasebe Müdürlüğü*	137.163	97.548
Malmüdürlükleri	1.159.884	1.143.260
Kurum Saymanlıkları	229.748	273.099
Döner Sermaye Saymanlıkları	158.729	101.218
T o p l a m	1.685.524	1.615.125

Gümrüklerde Satılan

Vize Pul Sayısı (Adet) :	461.779	91.099
Tutarı :	97.571.578,39	22.425.140,58
Yurtdışı Çıkış Harcı (Adet):	2.863.988	765.843
Tutarı :	83.753.420,00	38.292.150,00

* Tablolardaki bilgiler birimlerden elde edilmiştir.

T.C.HAZİNE VE MALİYE BAKANLIĞI İSTANBUL DEFTERDARLIĞI

2020/ Aralık - Kümülatif

MUHASEBE MÜDÜRLÜĞÜ VE MALMÜDÜRLÜKLERİ

Muhasebe Birimi	Gelir	Gider	Yevmiye Sayısı	Fiili Personel Sayısı	Gelen Evrak Sayısı	Giden Evrak Sayısı	Fiilen Ödeme Yapılan Personel Sayısı
Adalar Malmüd.	2.058.236,68	23.543.497,79	4.583	5	610	87	211
Arnavutköy Malmüd.	34.622.528,88	332.676.905,00	16.784	8	797	171	3.913
Ataşehir Malmüd.	68.212.029,54	521.077.289,05	22.471	11	1.400	510	5.130
Avcılar Malmüd.	46.932.324,13	389.494.097,15	21.996	13	727	521	3.404
B.Çekmece Malmüd.	74.182.619,55	592.768.958,03	36.473	14	1.109	645	5.610
Bağcılar Malmüd.	84.716.539,91	736.920.019,66	14.776	9	1.120	242	6.520
Bahçelievler Malmüd.	150.700.361,71	2.432.454.005,12	24.041	14	3.457	1.136	7.548
Bakırköy Malmüd.	122.833.097,76	966.728.164,76	26.256	13	1.512	311	6.902
Başakşehir Malmüd.	66.386.572,26	661.141.291,09	14.620	6	553	197	8.441
Bayrampaşa Malmüd.	30.203.263,41	319.033.513,34	18.265	9	1.254	213	3.011
Beşiktaş Malmüd.	278.701.649,15	226.598.457,47	12.898	6	819	206	1.917
Beykoz Malmüd.	74.702.551,08	612.448.019,34	40.380	8	2.377	584	5.811
Beylikdüzü Malmüd.	44.341.192,40	452.801.625,55	40.125	10	1.404	308	4.314
Beyoğlu Malmüd.	61.673.802,32	374.327.121,76	17.015	9	1.244	166	3.635
Çatalca Malmüd.	14.645.697,06	129.111.940,68	16.250	6	670	247	1.248
Çekmeköy Malmüd.	59.442.799,36	528.324.966,32	27.489	5	2.522	323	2.296
Esenler Malmüd.	58.365.873,78	718.217.769,12	20.395	6	458	182	4.075
Esenyurt Malmüd.	70.198.294,84	657.949.803,30	19.558	13	589	245	4.714
Eyüpsultan Malmüd.	753.908.451,33	461.377.740,59	20.545	8	430	231	4.895
Fatih Malmüd.	482.694.955,05	4.383.247.084,50	117.301	18	1.480	407	22.725
G.O.Paşa Malmüd.	62.732.619,81	560.272.663,50	33.184	8	1.821	202	7.587
Güngören Malmüd.	27.223.985,76	235.429.438,63	18.005	8	436	80	3.768
K.Çekmece Malmüd.	126.971.559,59	1.072.448.379,48	70.097	14	5.097	1.313	10.368
Kadıköy Malmüd.	101.502.268,29	863.804.706,45	27.524	12	1.536	930	7.293
Kağıthane Malmüd.	40.516.181,20	384.803.018,79	18.339	10	875	131	3.174
Kartal Malmüd.	189.120.894,05	1.770.454.489,71	32.712	24	5.025	1.118	18.391
Maltepe Malmüd.	61.873.201,08	626.151.040,25	30.431	11	1.880	305	4.986
Muhasebe Müdürlüğü	1.949.517.358,79	8.808.702.568,31	97.548	69	18.123	8.069	75.370
Pendik Malmüd.	102.571.237,21	992.714.976,19	37.866	20	2.491	327	9.002
Sancaktepe Malmüd.	60.482.688,71	527.276.331,07	30.000	7	319	236	5.830
Sarıyer Malmüd.	60.644.821,21	602.380.283,82	40.001	10	718	423	3.700
Silivri Malmüd.	59.359.744,19	664.831.436,38	29.311	10	3.998	1.118	4.227
Sultanbeyli Malmüd.	56.009.779,41	434.198.065,96	36.016	12	845	184	5.052
Sultangazi Malmüd.	43.925.612,23	399.889.363,54	22.765	8	599	354	5.067
Şile Malmüd.	10.567.337,03	102.707.147,53	14.837	3	1.010	179	865
Şişli Malmüd.	291.484.698,89	831.789.953,63	35.655	9	1.976	922	7.655
Tuzla Malmüd.	41.401.356,76	411.856.073,83	23.424	7	1.960	304	4.174
Ümraniye Malmüd.	107.439.899,82	821.051.474,08	37.409	6	4.105	469	8.026
Üsküdar Malmüd.	100.711.866,07	757.685.132,03	33.679	8	844	298	7.750
Z.Burnu Malmüd.	41.319.810,62	354.399.548,91	39.784	9	2.548	727	3.320
T O P L A M :	6.114.899.760,92	36.743.088.361,71	1.240.808	456	80.738	24.621	301.925

Not: Maliye teşkilatı dışından gelen personel sayısı fiili personel sayısından düşülmüştür.

T.C.HAZİNE VE MALİYE BAKANLIĞI

İSTANBUL DEFTERDARLIĞI

2020/ Aralık - Kümülatif

KURUM SAYMANLIKLARI

Muhasebe Birimi	Gelir	Gider	Yevmiye Sayısı	Fiili Personel Sayısı	Gelen Evrak Sayısı	Giden Evrak Sayısı	Fiilen Ödeme Yapılan Personel Sayısı
1. Ordu Say. Müd.	29.495.534,24	421.874.063,36	7.882	4	419	188	1.171
AHL Güm. Say.	15.868.552.548,38	3.002.542,28	24.849	12	5.828	683	0
Ambarlı Gümrük Say.	20.760.859.047,63	10.489.185,16	33.639	8	5.530	696	0
Darphane Say. Müd.	489.193.675,74	453.306.471,00	2.371	4	570	92	119
Erenköy Gümrük Say.	14.596.260.484,45	3.089.904,88	40.268	13	4.149	2.010	0
H.Paşa Güm. Say.	2.286.572.890,57	167.929,74	18.769	12	977	425	0
Muratbey Gümrük Say.	14.321.455.094,30	4.152.087,11	20.897	10	6.367	1.108	0
Milli Savunma Ü. Say. Müd.	70.003.867,27	879.199.657,39	12.039	5	385	158	6.638
Hava Harp Ok. Say.	9.661.966,60	166.655.224,31	7.548	5	264	117	1.152
İstanbul Güm. Say.	632.188.140,85	165.734.897,98	5.260	3	1.075	260	2.830
İstanbul Havalimanı G.S.M.	6.446.131.381,22	1.013.347,75	33.799	43	3.045	324	0
Jandarma Say. Müd.	61.501.376,41	1.107.056.328,84	25.500	4	747	481	3.565
MSB Tedarik Bölge Say.	17.930.532,43	875.466.063,18	8.045	5	515	205	466
S.Gökçen Gümrük Say.	1.021.930.659,26	147.388,34	16.426	26	2.102	320	0
Tuzla P.O. Say. M.	109.782.548,01	1.253.622.546,12	15.807	6	306	105	5.790
TOPLAM :	76.721.519.747,36	5.344.977.637,44	273.099	160	32.279	7.172	21.731

Not: Maliye teşkilatı dışından gelen personel sayısı fiili personel sayısından düşülmüştür.

T.C.HAZİNE VE MALİYE BAKANLIĞI İSTANBUL DEFTERDARLIĞI

2020/ Aralık - Kümülatif

DÖNER SERMAYE SAYMANLIKLARI

Muhasebe Birimi	Gelir	Gider	Yevmiye Sayısı	Fiili Personel Sayısı	Gelen Evrak Sayısı	Giden Evrak Sayısı
Adli Tıp Kurumu D.S.S.	287.287.378,43	279.026.442,76	8.648	4	418	148
Boğaziçi Ü. D.S.S.	14.021.560,18	13.906.888,11	6.544	1	362	79
Darp. Ve Damga Mat. D.S.S.	856.889.922,48	650.982.561,72	11.458	5	135	85
Galatasaray Ü. D.S.S.	3.997.522,27	2.939.745,88	5.665	3	354	80
İ.T.Ü. D.S.S.	38.026.090,11	36.281.341,33	3.810	3	80	106
İstanbul Ü. D.S.S.	771.824.760,25	748.188.627,27	26.172	10	1.647	355
İ.Ü. Cerrahpaşa D.S.S.	522.160.673,31	536.999.257,30	19.886	7	1.340	196
Marmara Ü. D.S.S.	34.957.102,39	35.150.635,71	10.645	6	767	189
Mimar Sinan Ü.D.S.S.	3.543.850,46	1.763.978,39	964	2	72	55
Yıldız Teknik Ü. D.S.S.	11.476.883,70	15.412.806,88	7.426	2	463	101
TOPLAM :	2.544.185.743,58	2.320.652.285,35	101.218	43	5.638	1.394

Not: Maliye teşkilatı dışından gelen personel sayısı fiili personel sayısından düşülmüştür.

T.C.HAZİNE VE MALİYE BAKANLIĞI

İSTANBUL DEFTERDARLIĞI

İSTANBUL MUHAKEMAT MÜDÜRLÜĞÜ DERDEST DOSYALARIN DAĞILIMI

HUKUK DAVALARI	
DAVACI	9.685
DAVALI	18.558
TOPLAM	28.243
İDARİ DAVALARI	
DAVACI	837
DAVALI	5.848
TOPLAM	6.685
CEZA DAVALARI	
MÜDAHİL	36.994
DAVALI	8.120
TOPLAM	45.114
İCRA DAVA VE TAKİPLERİ	
ALACAKLI	21.618
BORÇLU	2.395
TOPLAM*	24.013
KAYYIM	
DAVACI	2.358
DAVALI	2.113
TOPLAM	4.471
TOPLAM	
TOPLAM	108.526
DİĞER	
MÜTALA DOSYALARI (GÖRÜŞ VS.)	23.397
HAZIRLIK AŞAMASINDA OLUP DAVA AÇILMAYAN	
SONUÇLANMIŞ OLUP SİSTEMDE ARŞİVLENMEYEN	
GENEL TOPLAM	
GENEL TOPLAM	131.923
SONUÇLANAN	
HAZİNE LEHİNE/ALEYHİNE/DEVİR/VAZGEÇME***	486

Derdest Dosyaların Dağılımı

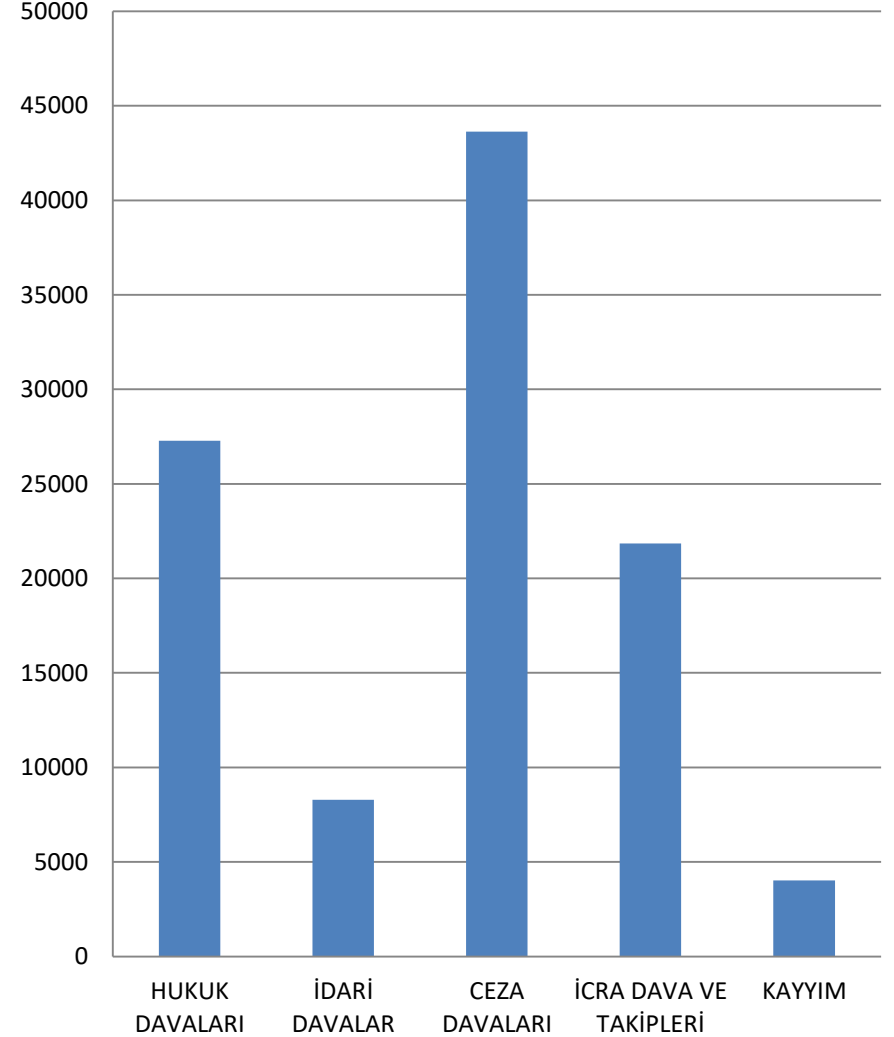

*İflas, icra dava ve icra hazırlık dosyaları bu bölümde yer almaktadır.

**Metop sistemindeki derdest dosyalarla farklı sayı bulunmasının nedenleri

1. Mütala dosyalarında davacı/davalı şeklinde bir durum bulunmamaktadır.

2. Bu tablodaki dosyalarda sonuçlanıp kesinleşmiş ve arşivlenmeyi bekleyen dosyalar yer almamaktadır.

3. Hazırlık aşamasında olan davaya dönüşmeyen dosyalar bu tabloda yer almamaktadır.

*** Bu sayı 2018 Ekim ayına aittir.

T.C.HAZİNE VE MALİYE BAKANLIĞI İSTANBUL DEFTERDARLIĞI

DERDEST DOSYALARIN DAĞILIMI

	ARALIK 2020
Hukuk Hazırlık Dosyası	2.308
Ceza Hazırlık Dosyası	8.101
İcra Hazırlık Dosyası	3.954
İdari Hazırlık Dosyası	0
Hukuk Dava Dosyası	33.398
Ceza Dava Dosyası	47.266
İcra Dava Dosyası	774
İcra Takip Dosyası	19.995
İdari Dava Dosyası	6.060
İflas Dosyası	1.782
Kayım Dosyası	6.288
Mütalaa Dosyası	1.997
Toplam***	131.923

Derdest Dosyaların Dağılımı

